

# KV. LÖVDUNGEN I

VÄRDESKISSPLAN

TEL. AVSÄNDNINGEN  
**NR. 3**  
 STOCKHOLM D. / 1945  
**BIRGER LINDBERG** ARKITEKT SA 2  
 DRÖTTNINGGATAN 14 TEL. 10 03 41

ALLA VÄRDESKISSAR  
 28.2.51

Beakta den 25/11/45  
 Södra stads byggnadsnämning  
 84 prot. nr. 19.8  
 DR 19.33

*fr. ventilation.*  
 ARCHIT. B.  
 Sjöström & Co.  
 1915  
 S. Sjöstrand

ÖFVER DEN ÖFRANFÖRDA RÖK- OCH VÄRMEFÖRDELNINGEN

rum	volym	högst	högst	totalt	totalt
LIT	högst	högst	högst	högst	högst
F1	2	100	140	240	205
F2	2	100	140	240	205
F3	2	100	140	240	205
F4	2	100	140	240	205
F5	2	100	140	240	205
F6	2	100	140	240	205
F7	2	100	140	240	205
F8	2	100	140	240	205
F9	2	100	140	240	205
F10	2	100	140	240	205
F11	2	100	140	240	205
F12	2	100	140	240	205
F13	2	100	140	240	205
F14	2	100	140	240	205
F15	2	100	140	240	205
F16	2	100	140	240	205
F17	2	100	140	240	205
F18	2	100	140	240	205
F19	2	100	140	240	205
F20	2	100	140	240	205
F21	2	100	140	240	205
F22	2	100	140	240	205
F23	2	100	140	240	205
F24	2	100	140	240	205
F25	2	100	140	240	205
F26	2	100	140	240	205
F27	2	100	140	240	205
F28	2	100	140	240	205
F29	2	100	140	240	205
F30	2	100	140	240	205
F31	2	100	140	240	205
F32	2	100	140	240	205
F33	2	100	140	240	205
F34	2	100	140	240	205
F35	2	100	140	240	205
F36	2	100	140	240	205
F37	2	100	140	240	205
F38	2	100	140	240	205
F39	2	100	140	240	205
F40	2	100	140	240	205
F41	2	100	140	240	205
F42	2	100	140	240	205
F43	2	100	140	240	205
F44	2	100	140	240	205
F45	2	100	140	240	205
F46	2	100	140	240	205
F47	2	100	140	240	205
F48	2	100	140	240	205
F49	2	100	140	240	205
F50	2	100	140	240	205
F51	2	100	140	240	205
F52	2	100	140	240	205
F53	2	100	140	240	205
F54	2	100	140	240	205
F55	2	100	140	240	205
F56	2	100	140	240	205
F57	2	100	140	240	205
F58	2	100	140	240	205
F59	2	100	140	240	205
F60	2	100	140	240	205
F61	2	100	140	240	205
F62	2	100	140	240	205
F63	2	100	140	240	205
F64	2	100	140	240	205
F65	2	100	140	240	205
F66	2	100	140	240	205
F67	2	100	140	240	205
F68	2	100	140	240	205
F69	2	100	140	240	205
F70	2	100	140	240	205
F71	2	100	140	240	205
F72	2	100	140	240	205
F73	2	100	140	240	205
F74	2	100	140	240	205
F75	2	100	140	240	205
F76	2	100	140	240	205
F77	2	100	140	240	205
F78	2	100	140	240	205
F79	2	100	140	240	205
F80	2	100	140	240	205
F81	2	100	140	240	205
F82	2	100	140	240	205
F83	2	100	140	240	205
F84	2	100	140	240	205
F85	2	100	140	240	205
F86	2	100	140	240	205
F87	2	100	140	240	205
F88	2	100	140	240	205
F89	2	100	140	240	205
F90	2	100	140	240	205
F91	2	100	140	240	205
F92	2	100	140	240	205
F93	2	100	140	240	205
F94	2	100	140	240	205
F95	2	100	140	240	205
F96	2	100	140	240	205
F97	2	100	140	240	205
F98	2	100	140	240	205
F99	2	100	140	240	205
F100	2	100	140	240	205

(529) F. RABUSCHKEVÄRME- OCH VÄRMEFÖRDELNINGEN  
 D. & G. ENDAST I VÄRMESTR.

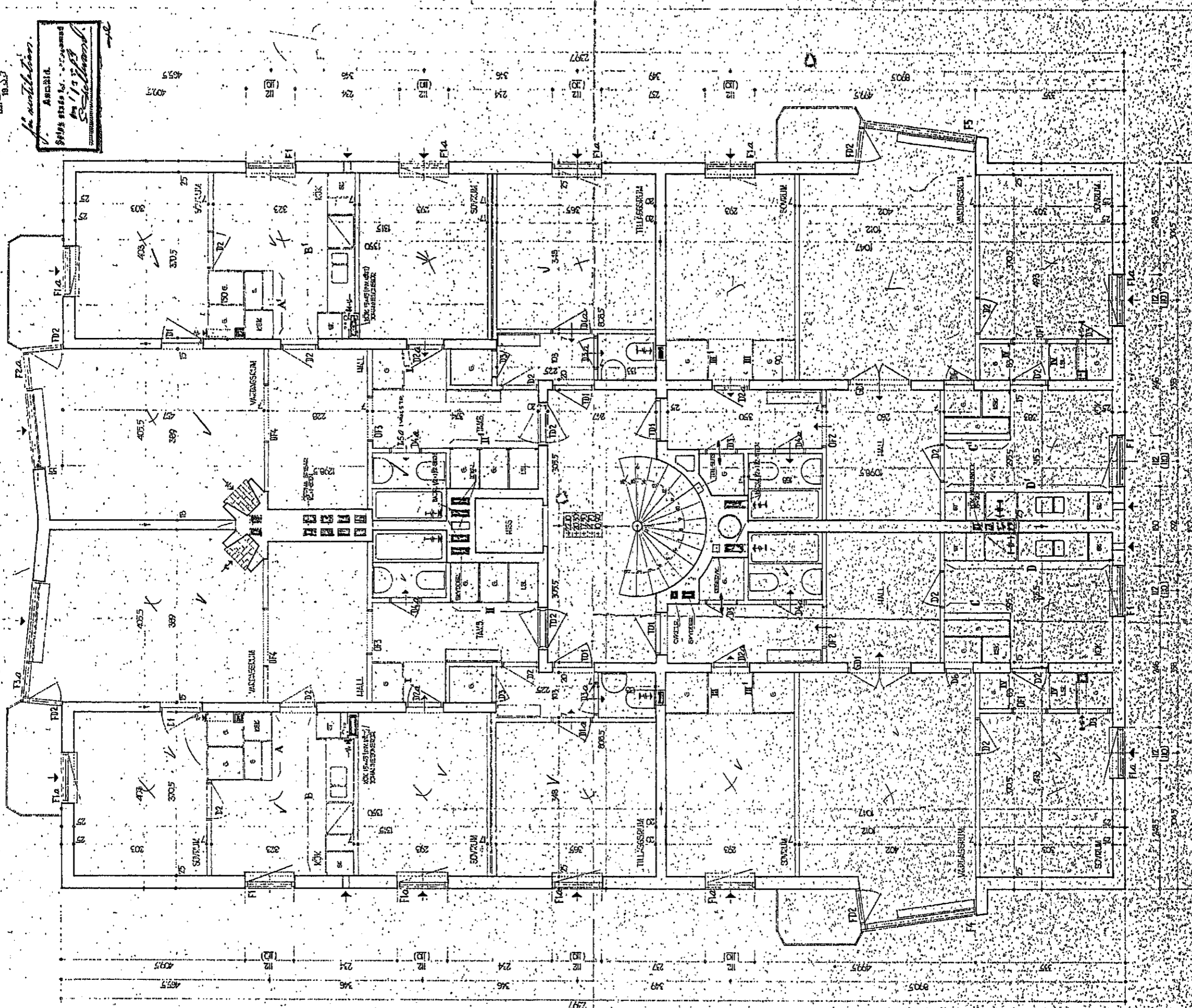

ALLA VÄRDESKISSAR

SEMAN. 1930

DR. 19.33

DR. 19.33

DR. 19.33

DR. 19.33

DR. 19.33

DR. 19.33

DR. 19.33

DR. 19.33

DR. 19.33

DR. 19.33

DR. 19.33

DR. 19.33

DR. 19.33

DR. 19.33

DR. 19.33

DR. 19.33

DR. 19.33

DR. 19.33

DR. 19.33

DR. 19.33

DR. 19.33

DR. 19.33

DR. 19.33

DR. 19.33

DR. 19.33

DR. 19.33

DR. 19.33

DR. 19.33

DR. 19.33

DR. 19.33

DR. 19.33